中共中央召开党外人士座谈会

(上接第一版)

习近平指出,今年以来,各民主党派、工商联和无党派人士聚焦国家经济社会发展的重大问题,通过多种形式考察调研,形成了一批高质量调研成果,为"十四五"谋篇布局作了认真准备。4月下旬,中共中央委托中央统战部专门征求了大家对中共十九届五中全会主题的意见和建议,同志们围绕"十四五"时期我国发展面临的机遇和挑战,推动经济社会持续健康发展的基本思路、发展目标、重大战略、主要任务和改革举措等提出了不少有价值的意见和建议,为起草建议稿提供了重要参考。刚才,大家在发言中畅所欲言,进一步提出了关于"十四五"规划和2035年远景目标的意见和建议,听了很受启发,我们将认真研究和吸纳。

习近平希望大家继续思考研究,继续提供真知灼见。要深刻认识新发展阶段,深刻认识新发展阶段的新特征新要求,积极主动迎接挑战,发扬斗争精神,努力化危为机,解决一系列影响高质量发展的结构性、周期性、体制性问题,培育强劲持续的发展新动能,不断实现人民对美好生活的向往。要全面贯彻新发展理念,坚持统筹推进"五位一体"总体布局、协调推进"四个全面"战略布局,加强顶层设计和战略布局,增强发展的整体性、协同性。要着力构建新发展格局,根据我国发展环境、发展阶段、发展条件的深刻变化,坚持扩大内需这个战略基点,更好吸引全球资源要素,形成参与国际经济合作和竞争新优势。

习近平指出,中共十九届五中全会审议通过"十四五"规划建议后,国务院还要根据《建议》制定《国民经济和社会发展第十四个五年规划纲要草案》。希望各民主党派、工商联和无党派人士坚持问题导向,继续深入开展调查研究,摸清真实情况,科学研究论证,反映社会诉求,为制定好"十四五"规划贡献出宝贵智慧。

丁薛祥、王晨、刘鹤、孙春兰、胡春华、郭声琨、黄坤明、尤权、肖捷、何立峰,中央有关部门负责人出席座谈会。

出席座谈会的党外人士还有陈晓光、郑建邦、辜胜阻、刘新成、何维、邵鸿和蒋作君、李钺锋、谢经荣、樊杰等。

(上接第一版)

在顺利完成各项议程后,杨业峰作了讲话。他强调,要提高政治站位,进一步学懂弄通做实习近平总书记考察安徽重要讲话指示精神,全面落实市委四届十一次全会部署要求,对标对表奋力交出"两个更大"宣城高分答卷的要求,聚力建设"一地六县"合作区"一号工程",找准人大依法履职的切入点和着力点,展现人大担当和作为。要提振精神状态,围绕建设代表机关、工作机关总要求,坚持高站位、高标准、高质量,切实做好立法工作、监督工作、代表工作和人代会筹备等工作,确保全面完成年度各项工作任务,同时着眼于强化"两个坚持"、实现"两个更大"、"对标沪苏浙、争当排头兵"工作要求,认真谋划明年工作。要提升标准要求,按照新时代党的建设总要求,深入贯彻落实市委党建工作部署,推深做实理论武装,深入推进机关党建,认真做好中央巡视相关配合工作,抓好市委巡察反馈问题整改,切实把人大机关党要管党、全面从严治党落到实处。

会议期间举行了公共卫生应急管理专题讲座。

市人大常委会各内设机构负责人,市政府有关副秘书长,市监察委员会、市中级人民法院,市直有关单位、各县市区人大常委会负责人及部分市人大代表等列席会议,宣州区3名公民旁听会议。 (本报记者 徐晨)

停电公告

尊敬的电力客户:

为方便您合理安排时间,做好停电准备,我们将及时发布更新此通知,敬请关注!因线路改造、消缺、公用变增容、负荷调整等原因,部分线路实施的停电作业,将给您的工作、生活带来不便,敬请谅解!咨询电费电价、业务办理等相关信息,可拨打服务电话(0563)2819822。故障报修、停电信息查询,可拨打报修电话(0563)3826666。

特别提示:请停电作业线路上的双电源用户严格按规程及《双电源协议》有关规定操作,严防向停电线路返送电。发布的停电时间为计划停电时间,不排除提前或推迟停送电的可能性,任何单位和个人未在国网宣城供电公司办理工作票及工作许可手续情况下,严禁在相关线路上进行工作。国网宣城供电公司停电信息发布平台为宣城日报、宣城电视台、宣城广播电台、宣城论坛以及国网宣城供电公司网站,不对其他转载媒体发布的停电信息负责。

停电时间:2020年11月06日07:50-14:10。停电线路:北郊站10kV沁园216线麻园2号#067公用变。停电原因:配合西林社区树障清理。停电区域:安徽省宣城市【宣州区】中山路:沁园小区1-8栋、22栋,麻园被单厂2栋、3栋,麻园建委楼房3号,麻园建委楼房,中百公司托儿所及附近。

停电时间:2020年11月07日13:00-17:00。停电线路:1、10kV赵村226线#68杆赵村226线成熟#05226支线开关转运行;2、10kV新田2号226/224#24联络开关转冷备用;3、10kV新南224线#3杆街道#22401分段开关后段线路转检修。停电原因:隐患消缺(1、10kV新南224线街道二支线#1杆#75901430公用变低压出线更换;2、10kV新南224线街道三支线#1杆75901431公用变低压出线更换;线路配停;3、10kV新南224线#33杆、#34杆电杆校正)。停电区域:宣州区-新田镇:青龙山木材加工厂专用变、安徽德嘉服饰有限公司专用变、新田街道六、新田街道二、新田街道三、、新田后村、新田街道一、新田街道四。

停电时间:2020年11月09日06:50-15:10。停电线路:北郊站10kV酒厂214线西城锦湖3号#12282分段柜开闭所I段122822开关后段线路。停电原因:老旧小区改造。停电区域:安徽省宣城市【宣州区】西城锦湖3-6栋、7-9栋、13-16栋、20-21栋、24栋、26-27栋、30栋、33栋、西城锦湖1号物业变,西城锦湖1号商业变,西城锦湖3号商业变,西城锦湖3#物业变。

停电时间:2020年11月10日06:50-11:10。停电线路:宣城站10kV宣开125线西城锦湖3号#12282分段柜开闭所Ⅱ段122825开关后段线路。停电原因:老旧小区改造。停电区域:安徽省宣城市【宣州区】梅溪路:西城锦湖10-18幢、22幢、28-29幢、32幢、34-35幢及附近。

停电时间:2020年11月13日07:50-12:10。停电线路:北郊站10kV龙亭御园开闭所内亭月893线。停电原因:用户工程配合停电。停电区域:安徽省宣城市【宣州区】水阳江北大道:龙亭御园B-53至B-79栋及附近。

宣城供电公司
2020年10月30日

安徽省福利彩票开奖公告

中国福利彩票

"乐透型15选5"玩法
(第2020250期)

中奖号码 04 06 11 12 15

奖等	六省市中奖注数	安徽中奖注数	每注金额(元)
特等奖	0	0	0
一等奖	62	7	3264
二等奖	3089	633	10

六省市投注总额:560750元,安徽投注总额:110636元。奖池奖金:1116119元。

"3D"玩法
(第2020250期)

中奖号码: 8 6 3

奖等	中奖注数	每注金额(元)	各等奖奖金总额(元)
单选	539	1040	560560
组三	0	346	0
组六	1685	173	291505

本期投注总额:1500490元,奖池奖金:1658924元。

"双色球"2020年中大奖累计(截止2020107期)

奖等	全国中奖注数	安徽中奖注数
一等奖	1041	52
二等奖	15841	538

下期奖池(元):835776030;
双色球奖池过亿,2元可中1000万!

"双色球"玩法
(第2020107期)

红色球号码 03 09 11 24 25 28 蓝色球号码 16

奖等	全国中奖注数	安徽中奖注数	每注金额(元)
一等奖	5	0	9250245
二等奖	185	6	143589
三等奖	1335	39	3000
四等奖	66856	2188	200
五等奖	1297669	48053	10
六等奖	9143970	330119	5
一等奖派奖	0	0	0
六等奖派奖	0	0	0

全国投注总额:372099740元,安徽投注总额:13711054元。奖池奖金:835776030元。

未成年人思想道德建设 原创公益广告

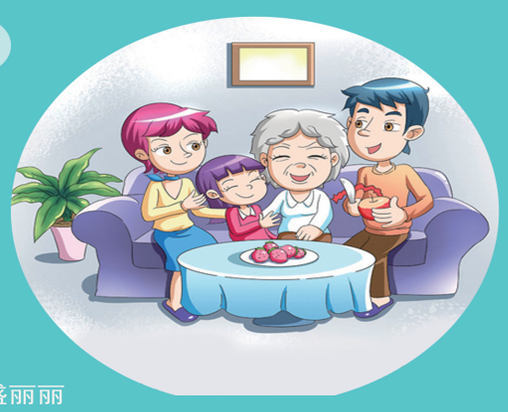

孝 文明宣城
百善孝为先,文明宣城从一点一滴做起!
设计:盛丽丽
宣城市文明办 宣

老酒收购走进宣城
高价回收1953-2020年53度茅台酒

现面向宣城市(两市四县一区)高价回收老酒,各地区均可上门收购,收购范围1953-2020年茅台酒、五粮液十七大名酒,及2000年之前各地方高度名优老酒,虎骨酒、冬虫夏草、安宫牛黄丸等,本次活动遵循公平,公正,公开的原则,以准确的角度鉴定,公平的态度评估,对于达成收购意向的,我们将现场高价收购,支持现金、支付宝、银行卡转账。(活动最终解释权归本公司所有)

1987年-89年整箱铁盖茅台 30万
1990年-1996年整箱红皮茅台酒 20万
1997年-2000年整箱白皮茅台酒 10万-15万

53° 老茅台

赖茅50万元 白瓷短脖茅台 短脖茅台 棉纸茅台 短脖茅台 葵花茅台 地方国营 珍品茅台 黑酱茅台 30年茅台 陈年茅台 50年茅台 80年茅台

52° 五粮液酒

10万元 8万元 6万元 3万元 99年红旗五粮液 3万元 6000元 3000元 4000元 3000元 3000元 2000元 1200元 800元

53° 老郎酒

10000元 8000元 4000元 2000元 1000元 1000元 1200元 1000元 1500元 500元

52° 剑南春酒

50000元 10000元 5000元 2000元 1500元 1500元 1000元 800元 1000元 700元

2000年以前 52° 地方名酒

泸州老窖 贵州董酒 古井贡酒 贵州习酒 北京虎骨酒 酒鬼 洋河大曲 贵州珍酒 洋酒 冬虫夏草

年份	价格(元/瓶)	年份	价格(元/瓶)	年份	价格(元/瓶)
2020年	2100	2004年	4300	1988年	18500
2019年	2200	2003年	4600	1987年	19000
2018年	2300	2002年	4900	1986年	22000
2017年	2400	2001年	5200	1985年	23000
2016年	2500	2000年	6000	1984年	24000
2015年	2600	1999年	7000	1983年	24500
2014年	2700	1998年	7200	1982年	25000
2013年	2800	1997年	7400	1981年	25500
2012年	2900	1996年	8000-12000	1980年	26000
2011年	3000	1995年	14200	1979年	28000
2010年	3200	1994年	14400	1978年	30000
2009年	3300	1993年	14600	1977年	32000
2008年	3500	1992年	14800	1976年	36000
2007年	3700	1991年	15000	1975年	40000
2006年	3900	1990年	15200	1974年	50000
2005年	4100	1989年	18000	1970-1973年	10万-20万

活动时间:2020年10月28日-11月3日
活动地址:宣城市状元南路宣城宾馆对面
(格林豪泰快捷酒店2楼208室)
乘车路线: 2路 3路 4路 5路 8路 10路 11路 18路 宣城宾馆站下即可
咨询 15655817009 刘先生
电话 15555828891 刘经理
全品相要求:商标完好,封口完好,无裂纹,配套齐全、不少酒、酒线达标、肩部以上、酒花好、高度酒花须达10秒以上,本地区各县市均可上门收购,酒店外非本公司人员切勿相信。

美好生活365 中国银行 BANK OF CHINA 合家福 JOYMART 台客隆

中国银行手机银行

中国银行手机银行APP二维码支付

单用户每月享受两次优惠
名额有限,先到先得,用完即止
满10元 随机立减1-5元

活动时间:即日起到2021年6月
名额有限 用完即止。

1、使用中行手机银行APP,选择62开头中行卡(含借记卡、信用卡),在合家福超市店完成二维码支付,可享受"满10元随机立减1-5元"优惠。单客户每月限享2次;
2、活动期间优惠名额有限,先到先得。

社址:宣城市宛溪南路2号 邮政编码:242000
电话:办公室2831867 编委办2831870 日报编辑部2831873 采访一部2831880 融媒体中心2831037 广告热线2831888 2831889 广告发布登记号:宣广登字(2019)001号
印刷:宣城日报社印刷部(地址:报社内) 印刷质量监督电话:2831884 发行方式:邮政发行 发行单位:中国邮政集团有限公司宣城市分公司 全年订价380元