宣州区烟草专卖分局破获一起国标网络案件

近年来,随着互联网技术的广泛运用,自媒体平台和物流寄递渠道日渐成为不法分子从事涉烟违法犯罪活动的新载体、新通道,呈现出经营网络化、售假隐蔽化、运输分散化等新特点。面对卷烟打假工作的新形势,宣州区烟草专卖分局实行“建立联席机制、立足数据分析、追溯案件源头”的一体化办案策略,打假工作硕果累累,自2015年以来连续5年每年至少破获一起国标网络案件,2019年更是达到3起,其中,在2019年12月成功一审宣判的吴某某国标网络案件就是依据这一策略,挖根断源、破网斩链所取得的成果。

千丝万缕,见“微”知著初现端倪

时间坐标移至2017年7月。正值酷夏,灼热的烈日炙烤着大地,在安能物流站,宣州区烟草专卖分局的专卖执法人员已经连续作战数周。这时,有一箱发货地为广东汕头的货物进入专卖执法人员的视线。这箱货物规则整齐、重量适宜,且内部包装紧密。凭借丰富的工作经验,专卖执法人员敏锐地察觉到它非常疑似夹带非法卷烟的包裹。

在邮管部门的协助下,执法人员现场查获包裹内非法卷烟50条,后经鉴定均为假冒伪劣卷烟。经调查,这50条烟是宣州区朱桥乡居民袁某某在未办理烟草专卖零售许可证的情况下所购,其本人是个饭店厨师,在看到宴席上高档用烟供不应求有利可图时,便动了歪心思。专卖执法人员当机立断,与公安部门联合出击,在袁某某家中现场查获尚未销售的“中华”、“利群”等品牌卷烟50余条。

在获取这些违法线索之后,办案人员不禁陷入新的思考中。袁某某的上线是谁?是否还有其他下线?资金往来流向何处?除了广东,违法售假还涉及到哪些地区?这些千丝万缕的疑问萦绕在专卖执法人员心间,考验着他们的智慧。

“有假烟必有网络,有网络必有大案!隐藏在100余条假烟的背后,很可能是一个庞大的售假网络。”凭借多年的办案经验,专卖执法人员在心里盘算着。于是,一场与销售假冒伪劣烟违法犯罪分子的战斗已然打响。

千头万绪,按“数”索骥拨云见日

经调查,袁某某是从广东汕头市人吴某某处购进假冒伪劣卷烟,他们单线联系,行动隐蔽,其余价值信息不得而知。

鉴于案情错综复杂、千头万绪,宣州区烟草专卖分局将线索移交至公安部门,与宣州区公安局成立联合专案组立案侦查,并设置数据分析联合小组,抽调骨干力量对该案数据展开全面分析和梳理。

通过数据分析,办案人员发现在这起网络案件中,吴某某扮演上线角色,在微信朋友圈、百度贴吧等互联网平台发布售烟广告。专案组借助技术手段又对吴某某微信号背后的资金流、信息流和物流等数据信息加以研判。

一个个零散的数据,成为专案组拨开层层迷雾的“利器”;一次次的数据交互中,案件脉络也愈发清晰。除了宣城籍袁某某为吴某某下线,其本人还利用微信等自媒体工具将假烟销售至海南籍杨某、林某某处。该案涉及安徽、广东、海南、湖南等多个省,初步估算总涉案金额在300万元左右。

在研判出犯罪嫌疑人相关信息后,专案组认为,只有把“身份信息”化为“大活人”,将“数据”变为“证据”,才能形成完整的证据链,因此还要进行一项艰苦的工作——实地查证。

千山万水,猎“狐”千里利剑出鞘

2018年6月,经过前期信息研判,办案人员借助资金链分析法、货物流向分析法、生活轨迹分析法陆续锁定了上线吴某某在广东汕头的位置情况。由于数据分析小组已经通过技术手段将犯罪证据固定,专案组决定一改过去逐层收网的办案方式,从上线着手,远赴广东汕头对犯罪嫌疑人吴某某展开抓捕工作。

犯罪嫌疑人吴某某有过军事训练经历,反侦察意识较强,且藏匿处在汕头一处建筑布局如迷宫般的村落里,抓捕工作难度很大。专案组成员兵分三路,在村落主要出入口不分昼夜蹲点摸排,功夫不负有心人,在连续蹲守半个月后,一举抓获犯罪嫌疑人吴某某。

吴某某被抓获时,随身携带7部作案手机,办案人员从手机上提取了近2000条关于销售假冒卷烟的快递信息。在铁证面前,吴某某对犯罪事实供认不讳,涉案价值达280万余元。

根据快递信息顺藤摸瓜,办案人员又马不停蹄前往海南省三亚、文昌、海口等地,取证谈话6人,进一步核实吴某某假烟销售额。8月2日,经办案人员工作,吴某某下线、犯罪嫌疑人林某某被海口市白沙派出所传唤到案,8月6日在文昌市某便民超市将另一下线、犯罪嫌疑人杨某抓获归案,至此该案主犯均全部落网。

法网恢恢,疏而不漏。宣州区法院一审宣判:吴某某、杨某以销售伪劣产品罪分别被判处有期徒刑15年、2年;林某某、袁某某以非法经营罪分别被判处有期徒刑1年、9个月,总案值286万元,四人累计刑期18年9个月,被判处罚金149万元,违法所得110万元被没收。

“案件成功破获,得益于烟草与公安等多部门的联合办案机制,得益于“互联网+监管”新手段的科学应用,也离不开办案人员千里追踪的辛苦付出。”宣州区烟草专卖分局主要负责人总结道。

初心不忘,未来可期。当前专卖管理面临的诸多新问题、新挑战亦是未来应把握的发展新机遇。宣州区烟草专卖分局将紧密结合《安徽烟草专卖管理高质量发展指导意见》,推进专卖“三线”队伍建设,进一步巩固与公安、交通、邮管等部门的联合办案机制,为维护国家利益和消费者利益做出新的贡献!

(数据来源:市烟草专卖局)

机动车交强险内置式标志(2018版本)安徽遗失公告

国元农业保险股份有限公司宣城中心支公司遗失机动车交强险内置式标志(2018版本)(代码NZJQBZ34201810)200份单证号码3400054801-3400055000。

特此声明遗失作废。

国元农业保险股份有限公司宣城中心支公司
2019年12月19日

停电公告

停电时间:2019年12月26日08:00-17:00;停电线路:宝城站10kV薰化131线水阳江大道2号#1417分段柜薰化14176开关后段线路。停电原因:缺陷处理。停电区域:安徽省宣城市【宣州区】薰化路:电力四村#245公用变(绿锦小康村1-5幢)、绿锦小康村#260公用变(绿锦小康村3-5幢,10幢,11幢)、绿锦小康村2号#00700公用变(绿锦小康村1-3幢,12幢,13幢,15幢,绿锦小康村别墅)、薰化路路灯变、绿锦小湾变、薰化路滨湖路交汇处路灯、西郊绿锦铺#81901641公用变(绿锦铺)、城郊加油站专用变、宣城市高速公路服务区管理委员会专用变、宣城市城市管理行政执法局专用变。

宣城供电公司
2019年12月19日

拍卖公告

受安徽广德农村商业银行股份有限公司委托,我公司定于2019年12月27日上午10:00时在广德市区茗桂花园21-23室举行拍卖会,现将相关事宜公告如下:

一、拍卖标的(届时以拍卖资料为准):

广德市凤桥乡永桥村房地产,其中房产证载建筑面积1024.4㎡,砖木结构,土地使用权证载面积2827.81㎡,为工业用地,整体起拍价50.8万元,竞买保证金5万元。

二、展示时间、地点:公告之日起至拍卖会前一日在标的物所在地展示。

三、竞买报名:有意竞买者请于2019年12月26日16时前凭相关有效证件及竞买保证金缴纳凭证到本公司办理竞买登记手续,领取拍卖资料。竞买保证金汇至以下账户:

户　　名:安徽华信拍卖有限责任公司
开 户 行:安徽广德农村商业银行股份有限公司流洞支行
账　　号:20000247092466600000019

若竞买不成,竞买保证金于拍卖会后5日内全额退还(不计息)。

四、联系电话:0563-6688887
13856382560(李先生)　13966178181(李先生)

安徽华信拍卖有限责任公司
二〇一九年十二月二十日

安徽省福利彩票开奖公告

中国福利彩票

“乐透型15选5”玩法

(第2019338期)

中奖号码:02 08 10 14 15

奖等	六省市中奖注数	安徽中奖注数	每注金额(元)
特等奖	0	0	0
一等奖	55	21	5181
二等奖	3440	698	10

六省市投注总额:770976元,安徽投注总额:129646元。奖池奖金:2806791元。

“3D”玩法

(第2019338期)

中奖号码:9 1 4

奖等	中奖注数	每注金额(元)	各奖等奖金总额(元)
单选	405	1040	421200
组三	0	346	0
组六	1249	173	216077

本期投注总额:1440246元,奖池奖金:688933元。

“双色球”2019年中大奖累计(截止2019145期)

奖等	全国中奖注数	安徽中奖注数
一等奖	1527	39
二等奖	23930	751

下期奖池(元):969648184;
双色球奖池过亿,2元可中1000万!

“七乐彩”玩法(第2019145期)

基本号码						
07	08	10	14	22	23	24
特别号码:21						

奖等	全国中奖注数	安徽中奖注数	每注金额(元)
一等奖	2	0	559557
二等奖	24	1	6661
三等奖	323	11	989
四等奖	813	41	200
五等奖	7741	249	50
六等奖	10643	373	10
七等奖	81301	2945	5
特别奖	0	0	0

全国投注总额:5431266元,安徽投注总额:187976元。奖池奖金:0元

“东方6+1”玩法(第2019145期)

基本号码					
6	6	8	3	8	2
生肖号码:猴					

奖等	全国中奖注数	安徽中奖注数	每注金额(元)
一等奖	0	0	0
二等奖	0	0	0
三等奖	0	0	10000
四等奖	26	2	500
五等奖	629	72	50
六等奖	17239	1787	5

全国投注总额:623886元,安徽投注总额:64790元。奖池奖金:92034612元。

广德市2019-32号地块国有建设用地使用权公开出让公告

广自然资规公(告)字2019第22号

经安徽省广德市人民政府批准,广德市自然资源和规划局决定公开出让广德市2019-32号地块国有建设用地使用权。现将有关事项公告如下:

一、出让地块的基本情况和主要规划指标要求

1、广德市2019-32号(城北片区李家湾地块)位于广德市城北片区和平路与广溧路交叉口东南角地块。出让面积44238m²(约合66.36亩)。

2、宗地主要规划指标要求(表格如下)

注:出让地块规划及建设要求严格按照该地块《规划条件通知书》及《开发项目建设条件意见书》实施。

二、竞买人范围和要求

中华人民共和国境内外的法人、自然人和其他组织均可申请参加竞买(法律、法规另有规定的除外),申请人可以单独申请,也可以联合申请。

三、出让方式

申请人可于2019年12月20日至2020年1月8日,通过宣城市公共资源交易中心网(http://ggzyjy.xuancheng.gov.cn/xcspfront/)下载出让文本,在线提出竞买申请,并交纳竞买保证金,经审核后,方可取得竞买资格。保证金到账的截止时间为2020年1月8日16时(以实际到账时间为准)。

取得竞买资格的申请人超过2人(含2人)的,将公开拍卖该宗国有建设用地使用权。不足2人的,采取挂牌方式进行,同时竞买申请及竞买保证金的到账时间将顺延至2020年1月19日16时。挂牌时间截止时,有竞买人表示愿意继续竞价的,转入现场竞价。具体的公开出让方式,将于2020年1月8日16:30时前由广德市公共资源交易服务中心告知取得竞买资格的申请人。

四、本次国有建设用地使用权出让按照价高者得的原则确定竞得人。

五、出让时间和地点

拍卖时间:2020年1月9日上午10时;

挂牌日期:2020年1月9日8时至2020年1月21日10时;

挂牌时间:上午8:00—12:00,下午13:30—16:30;

挂牌申请截止时间:2020年1月19日16时;

挂牌截止时间:2020年1月21日上午10时;

拍卖、挂牌地点:广德市公共资源交易服务中心。

六、其他事项

1、本次出让地块设有底价。

2、出让地块以拆除地上建筑物、构筑物、地上杆线后的现状土地条件交付。签订出让合同后3个月内由广德市自然资源和规划局负责交地,受让人自土地交付之日起6个月内开工建设,自开工之日起2年内竣工。

3、出让地块兼容商业建筑沿广溧路布置,商业建筑面积所占比例不超过计容总建筑面积的10%。

4、出让地块需留足配电设施用地,且配电设施不能建设在地下。

5、出让地块人防工程面积根据皖政(2017)2号文件要求按地上总建筑面积的6%配建,符合易地建设条件的缴纳易地建设费。

七、付款方式

竞买人竞得地块后,竞买保证金转作受让地块的定金。自签订《成交确认书》之日起10个工作日内签订《国有建设用地使用权出让合同》,出让合同签订后30日内必须缴纳出让价款50%的首付款,余款在出让合同签订后1年内全部缴清。受让人选择分期支付的,在支付第二期及以后各期出让价款时须按支付第一期土地出让价款之日中国人民银行公布的贷款利率,向出让人支付利息。受让人不能按时支付出让价款的,自滞纳之日起,每日按延迟支付款项的1‰向出让人缴纳违约金。竞得人逾期不签订合同的,取消成交结果,不退还定金。未竞得人交纳的保证金由广德市公共资源交易服务中心在出让活动结束后3个工作日内网上退还,不计利息。

八、报名方式

1、该地块采用网上报名,申请人先注册成网员(国土竞买人身份),然后提出竞买申请,所需资料均以扫描件方式在线完成。待竞买申请审核通过后,系统将会自动生成竞买资格确认书,请竞买人自行打印。网上交易系统务必使用IE7、IE8、IE9、IE11浏览器登录、操作,否则可能导致异常。如有疑问,可致电0563-2616639或0563-2616620进行咨询。

网上报名具体步骤为:登录宣城市公共资源交易中心网(http://ggzyjy.xuancheng.gov.cn/xcspfront/)-国土资源板块-选择需参与竞争的项目-点击项目最下方网上报名-完成网员注册(填写基本信息并上传扫描件)并提交备案-系统自动审核-审核通过后重新登录账号(或刷新当前电脑页面)-选择需参与竞买的项目-上传竞买申请资料-竞买申请审核通过后打印竞买资格确认书。

2、竞买人须于公开出让现场会60分钟前凭银行交款凭证及出让文件要求提供的纸质报名资料到广德市公共资源交易服务中心现场办理竞买登记手续、领取号牌并在指定位置就座。

九、联系方式

1、广德市自然资源和规划局
联系电话:0563-6053119　　联系人:周先生

2、广德市公共资源交易服务中心
联系电话:0563-6976652　联系人:熊伟　阮洋

3、安徽银泰拍卖有限公司
联系电话:0563-6025222　13856390930
联系人:丁女士

十、保证金账户信息

开户行、账号等详见宣城市公共资源交易中心网(http://ggzyjy.xuancheng.gov.cn/xcspfront/)本公告中所列。

广德市自然资源和规划局
广德市公共资源交易服务中心
二〇一九年十二月二十日

编号	宗地名称	宗地面积	土地用途	容积率	建筑密度	绿地率	出让年限	起始价(万元/亩)	保证金(万元)
2019-32号	城北片区李家湾地块	44238m²(66.36亩)	城镇住宅用地兼容商业用地	≥1.0≤1.7	≤22%	≥35%	住宅70年　商业40年	280	3700

未成年人思想道德建设 原创公益广告

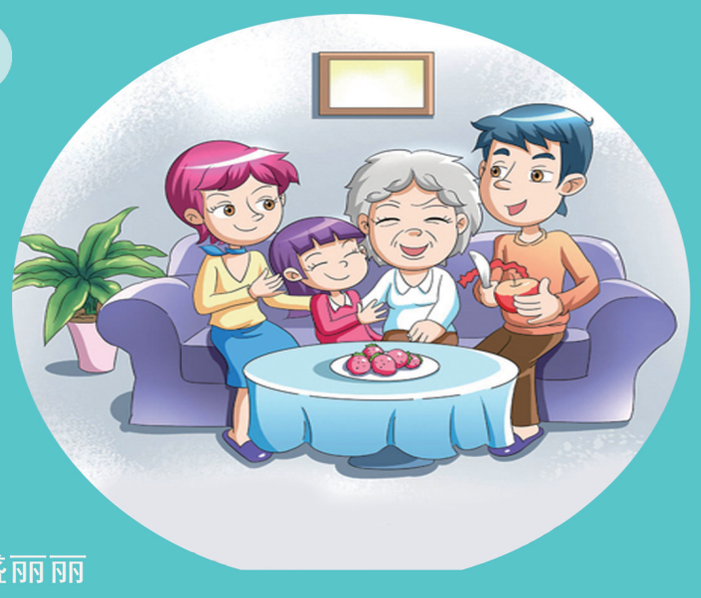

孝

文明宣城

百善孝为先,文明宣城从一点一滴做起!

设计:盛丽丽

宣城市文明办 宣